グループホーム　こもれび

住み慣れた町で安心した生活を

見学・体験
受付中！

TEL 0942-87-3456
〒841-0012 佐賀県鳥栖市田代昌町 462-1

LifeSupport NEO GR

入居条件

- 認知症の診断
- 65歳以上
- 要支援2以上
- 施設と同一地区
- 終身利用（原則）

ご利用料金

要介護度	介護保険負担金額（介護保険料）	施設利用料	総計
要支援 2	¥27,673 (¥22,440)	¥100,500	**¥128,173**
要介護 1	¥27,812 (¥22,560)	¥100,500	**¥128,312**
要介護 2	¥29,027 (¥23,610)	¥100,500	**¥129,527**
要介護 3	¥29,861 (¥24,330)	¥100,500	**¥130,361**
要介護 4	¥30,416 (¥24,810)	¥100,500	**¥130,916**
要介護 5	¥31,005 (¥25,320)	¥100,500	**¥131,505**

●「介護保険負担金額」は、（介護保険料）の金額に、
・医療連携加算 39 単位
・サービス提供体制加算 18 単位
・処遇改善加算Ⅰ 11.1%
・特定処遇改善加算Ⅱ 2.3%
・介護職員等ベースアップ等支援加算 2.3%
以上の加算を含んだ金額です。
その他随時加算が加わることがあります。（2022 年 12 月時点）

●「施設利用料」は税込みで、内訳は
居室・水道光熱費 ¥66,000、食材料費 ¥34,500 です。
●理容代・オムツ代は実費にてご請求させていただきます。
●登録後または 1 か月以上入院し再入居の場合の 30 日間は、
初期加算が 1 日 30 円かかります。

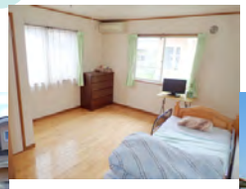

施設の様子はこちらから

こもれびブログ
更新中！